



5. MEULES

Dresseur ASCO

Cette meule est destinée au dressage, décrassage et profilage à la main de toutes les meules jusqu'à 300 mm de diamètre et de toutes épaisseur. Les flancs et la périphérie peuvent être dressés

La meule toupie à boisseau conique est montée sur un support à axe à roulement à bille.

| Réf. | Désignation | Prix |
|-------|--------------------|--------|
| 16430 | support sans meule | 212.75 |
| 16431 | meule | 43.50 |



Conditions de vente : Liquidation : 50%

Rodoir diamant résinoïde

Le rodoir est utilisé pour polir ou adoucir les angles des outils en **métal dur**. La plaquette en diamant résinoïde de 40 x 10 x 2 est montée sur un support alu de longueur 170 mm.



Conditions de vente : Prix net.

| Réf. | Grain | Prix |
|-------|-------|--------|
| 16465 | D 126 | 105.00 |
| 16466 | D 107 | 105.00 |
| 16467 | D 76 | 105.00 |
| 16468 | D 54 | 105.00 |
| 16469 | D 30 | 105.00 |
| 16470 | D 20 | 105.00 |

Meule pour anglage

Une variété de dureté est proposée pour le travail de pièces d'horlogerie en or ou en acier. Un anglage parfait est réalisé avec la pâte à aviver et à lapider ASCO.

Dimension : \varnothing disque = 100
 \varnothing trou = 20
Épaisseur = 6

CUIR

| Réf. | Dureté | Type | Prix |
|-------|-------------|------|-------|
| 16100 | moyenne | 1 | 26.00 |
| 16101 | moyenne dur | 2 | 26.00 |
| 16102 | dure | 4 | 26.00 |

BOIS

| Réf. | Dureté | Prix |
|-------|-----------|-------|
| 16091 | tendre | 19.80 |
| 16092 | moyen | 10.70 |
| 16093 | dure | 10.70 |
| 16094 | très dure | 19.80 |



Conditions de vente :

Rabais : 20% pour 20 pièces cuir identiques
20% pour 50 pièces bois identiques
25% pour 100 pièces bois identiques
30% pour 200 pièces bois identiques



Schurch Asco SA



Partenaire et Savoir-faire

AV. DU 1ER MARS 33, CP 3052
CH-2001 NEUCHÂTEL
SUISSE

TÉL : +41 32 724 3434
FAX : +41 32 724 3436

EMAIL : info@schurch-asco.com
WEB : www.schurch-asco.com

L'affûtage, de nos jours, utilise des méthodes sophistiquées pour remettre en bon état cette myriade d'outils différents, différents en formes, différents en dimensions et différents en matériaux. Une demande essentielle lors de l'affûtage est de sauvegarder la forme et les dimensions de l'outil, tout en produisant de bons angles de coupe. Ceci exige des meules avec un abrasif bien coupant et un liant qui tient bien la forme. A cause de ces deux impératifs, les meules diamant sont de plus en plus utilisées pour l'affûtage. Des exécutions spéciales sont réalisables sur demande.

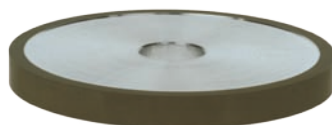
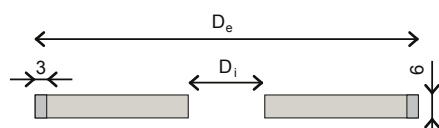

Meule diamantée

ASCO

Forme 1A1, $D_e = 100$, $D_i = 20$

| Réf. | Liant | Concentration | Grain | Prix |
|-------|----------|---------------|-------|--------|
| 16073 | Bakelite | 75 | D 126 | 352.00 |
| 16074 | | | D 107 | 352.00 |
| 16075 | | | D 64 | 352.00 |
| 16076 | | | D 30 | 352.00 |
| 16077 | | 50 | D 20 | 321.00 |
| 16078 | | | D 15 | 321.00 |

Forme 1A1, $D_e = 75$, $D_i = 20$

| Réf. | Liant | Concentration | Grain | Prix |
|-------|----------|---------------|-------|--------|
| 16079 | Bakelite | 75 | D 126 | 260.00 |
| 16080 | | | D 107 | 260.00 |
| 16081 | | | D 64 | 260.00 |
| 16082 | | | D 30 | 260.00 |
| 16083 | | 50 | D 20 | 260.00 |
| 16084 | | | D 15 | 260.00 |

Boisseau cône D.5327 pour EWAG 12A2

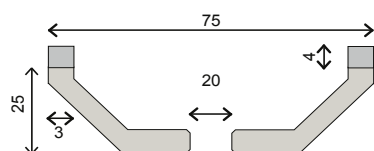

| Réf. | Liant | Concentration | Grain | Prix |
|-------|----------|---------------|-------|--------|
| 16060 | Bakelite | 75 | D 126 | 198.00 |
| 16061 | | | D 107 | 198.00 |
| 16062 | | | D 64 | 198.00 |
| 16063 | | | D 30 | 198.00 |
| 16064 | | 50 | D 20 | 198.00 |
| 16065 | | | D 15 | 198.00 |
| 16066 | D 7 | 198.00 | | |

Forme D.3941 pour AGATHON 9A3

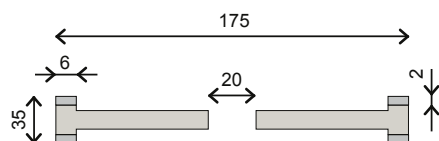

| Réf. | Liant | Concentration | Grain | Prix |
|-------|-----------------|---------------|-------|--------|
| 16067 | Métalo-Bakelite | 75 | D 126 | 495.00 |
| 16068 | | | D 107 | 495.00 |
| 16069 | | | D 64 | 495.00 |
| 16070 | | | D 30 | 495.00 |
| 16071 | Bakelite | 50 | D 20 | 445.00 |
| 16072 | | | D 15 | 445.00 |

Conditions de vente : Prix net, $D_i = 10$ sur demande.



Meule

BORAZON

Forme 1A1, $D_e = 100$, $D_i = 20$

| Réf. | Liant | Concentration | Grain | Prix |
|-------|----------|---------------|-------|--------|
| 16273 | Bakelite | 75 | D 126 | 309.00 |
| 16274 | | | D 107 | 309.00 |
| 16275 | | | D 64 | 309.00 |
| 16276 | | | D 30 | 309.00 |
| 16277 | | 50 | D 20 | 309.00 |
| 16278 | | | D 15 | 309.00 |

L'affûtage, de nos jours, utilise des méthodes sophistiquées pour remettre en bon état cette myriade d'outils différents, différents en formes, différents en dimensions et différents en matériaux. Une demande essentielle lors de l'affûtage est de sauvegarder la forme et les dimensions de l'outil, tout en produisant de bons angles de coupe. Ceci exige des meules avec un abrasif bien coupant et un liant qui tient bien la forme. A cause de ces deux impératifs, les meules diamant sont de plus en plus utilisées pour l'affûtage.

Des exécutions spéciales sont réalisables sur demande.

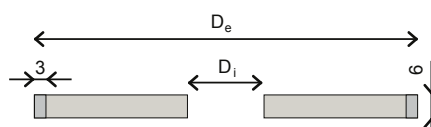

Forme 1A1, $D_e = 75$, $D_i = 20$

| Réf. | Liant | Concentration | Grain | Prix |
|-------|----------|---------------|-------|--------|
| 16279 | Bakelite | 75 | B 126 | 273.00 |
| 16280 | | | B 107 | 273.00 |
| 16281 | | | B 64 | 273.00 |
| 16282 | | | B 30 | 273.00 |
| 16283 | | 50 | B 20 | 260.00 |
| 16284 | | | B 15 | 260.00 |

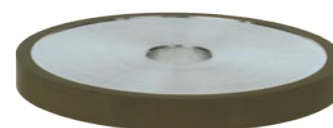

Boisseau cône D.5327 pour EWAG 12A2

| Réf. | Liant | Concentration | Grain | Prix |
|-------|----------|---------------|-------|--------|
| 16260 | Bakelite | 75 | B 126 | 223.00 |
| 16261 | | | B 107 | 223.00 |
| 16262 | | | B 64 | 223.00 |
| 16263 | | | B 30 | 223.00 |
| 16264 | | 50 | B 20 | 211.00 |
| 16265 | | | B 15 | 211.00 |
| 16266 | | | B 7 | 211.00 |

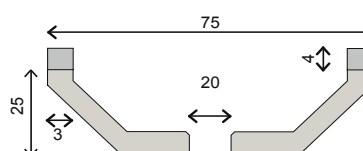

Forme D.3941 pour AGATHON 9A3

| Réf. | Liant | Concentration | Grain | Prix |
|-------|-----------------|---------------|-------|--------|
| 16267 | Métalo-Bakelite | 75 | B 126 | 619.00 |
| 16268 | | | B 107 | 619.00 |
| 16269 | | | B 64 | 619.00 |
| 16270 | | | B 30 | 619.00 |
| 16271 | Bakelite | 50 | B 20 | 557.00 |
| 16272 | | | B 15 | 557.00 |

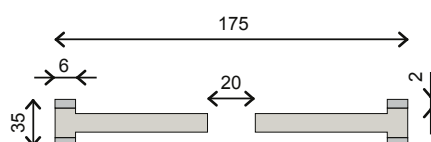

Conditions de vente : Prix net.

Août 2018

Meule 159



Meule BAY-STATE

Qualité :

8a bleu : pour acier trempé.

9a rouge : pour acier au chrome.

FORME CLOCHES



| Réf. | Dimension | Qualité | Grain | Prix |
|-------|--------------|---------|-------|-------|
| 07565 | 76 x 40 x 20 | 9a | 60K | 30.70 |

FORME BOISSEAU



| Réf. | Dimension | Qualité | Grain | Prix |
|-------|----------------|---------|-------|-------|
| 07566 | 60 x T10 x H40 | 8a | 150L | 18.00 |
| 07567 | 60 x T18 x H30 | 9a | 80K | 17.00 |
| 07568 | 75 x T10 x H40 | 8a | 120L | 18.00 |

A TRONÇONNER



| Réf. | Dimension. | Fabricant | Prix |
|-------|----------------|-----------|-------|
| 07500 | 75 x 0.5 x 10 | Comet | 8.45 |
| 07501 | 75 x 0.8 x 10 | Comet | 8.45 |
| 07502 | 75 x 1.0 x 10 | Comet | 8.45 |
| 07503 | 100 x 0.5 x 10 | Comet | 15.30 |
| 07504 | 100 x 0.8 x 10 | Comet | 9.50 |
| 07506 | 125 x 1.0 x 32 | ASCO | 7.50 |

FORME ASSIETTE

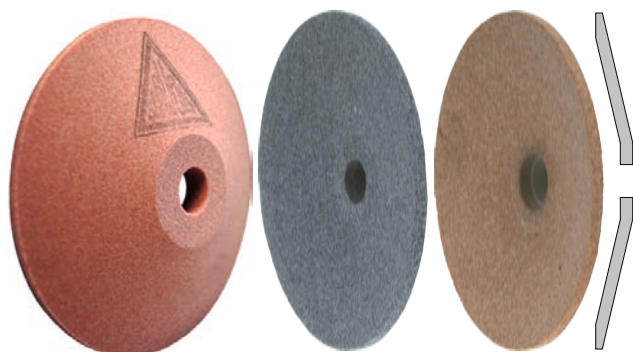

| Réf. | Dim. | Qualité | Grain | Fabricant | Prix |
|-------|--------------|---------|-------|-----------|-------|
| 07557 | 75 x 10 x 10 | MD | 150 | Sarubin | 25.70 |
| 07559 | 75 x 10 x 10 | MD | 220 | Sarubin | 25.70 |
| 07560 | 75 x 13 x 10 | 9a | 80K | Bay-State | 12.85 |
| 07561 | 75 x 13 x 10 | 9a | 120 K | Bay-State | 16.50 |

Conditions de vente: Rabais de 10% par commande de 10 pièces identiques Bay-State et ASCO.

Rabais de 15% par commande de 25 pièces identiques Bay-State.

Rabais de 20% par commande de 25 pièces identiques ASCO.

Rabais de 20% par commande de 50 pièces identiques Bay-State.

Rabais de 30% par commande de 50 pièces identiques ASCO.



Meule BAY-STATE

FORME PLATE

| Réf. | Dimension | Qualité | Grain | PRIX |
|-------|----------------|-------------|--------|--------|
| 07518 | 75 x 3 x 10 | 8a | 120L | 14.00 |
| 07519 | 75 x 3 x 10 | 8a | 150L | 9.30 |
| 07523 | 75 x 3 x 10 | 9a | 80K | 10.25 |
| 07525 | 75 x 3 x 10 | 9a | 120K | 10.25 |
| 07526 | 75 x 3 x 10 | 9a | 150K | 10.25 |
| 07527 | 75 x 3 x 10 | 9a | 180K | 10.25 |
| 07528 | 75 x 3 x 10 | carborundum | 150L | 13.65 |
| 07529 | 100 x 4 x 10 | Sarubin | 80 MD | 26.50 |
| 07530 | 100 x 4 x 10 | Sarubin | 100 MD | 26.50 |
| 07531 | 100 x 4 x 10 | 8a | 150L | 15.00 |
| 07532 | 100 x 4 x 10 | 8a | 180L | 12.00 |
| 07533 | 100 x 4 x 10 | 8a | 220L | 16.40 |
| 07535 | 100 x 12 x 10 | 8a | 100L | 15.50 |
| 07536 | 100 x 15 x 10 | 8a | 100L | 17.10 |
| 07537 | 150 x 4 x 32 | 7a | 80K | 32.00 |
| 07538 | 150 x 20 x 20 | - | 46K | 26.00 |
| 07539 | 150 x 20 x 20 | - | 60K | 26.00 |
| 07540 | 150 x 20 x 20 | - | 80K | 26.00 |
| 07541 | 180 x 20 x 20 | 8a | 60L | 38.00 |
| 07544 | 200 x 30 x 25 | 9a | 46K | 52.00 |
| 07545 | 200 x 30 x 25 | 8a | 60L | 52.00 |
| 07546 | 250 x 20 x 76 | 8a | 60K | 57.00 |
| 07547 | 300 x 25 x 127 | 7a | 60K | 103.00 |
| 07548 | 300 x 25 x 127 | 8a | 70K | 83.00 |
| 07553 | 100 x 10 x 10 | carborundum | 120 EF | 26.50 |



Conditions de vente : Rabais par dimensions : 10% pour 10 pièces identiques.

Decembre 2022

Meule 161